

L'avez-vous vue ?

... **Au** détour d'une balade **À** l'occasion d'un pique-nique
Pendant votre footing **EN** famille, entre amis
Dans votre jardin **EN** allant à l'école

Dites le nous!

Participez à l'enquête sur la couleuvre à collier, faites-nous part de vos observations (date, adresse, nombre d'individus):
 par mail: ecogardes@pnr-scarpe-escaut.fr
 par téléphone: **03.27.35.03.04**

Localisation des données de Couleuvre à collier et potentiel de dispersion sur le territoire d'étude

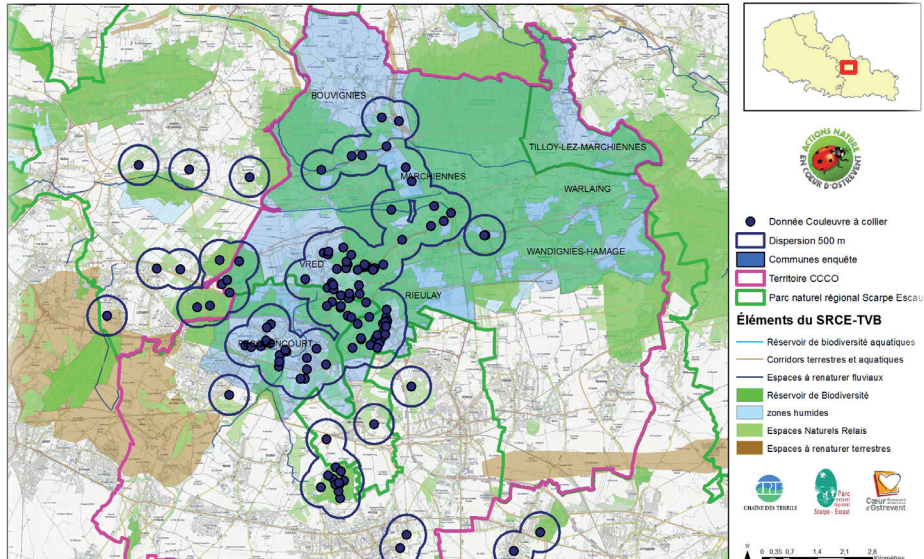

Conception et réalisation : CPIE Chaîne des Terrils - 2016
 Source : DREAL Nord-Pas de Calais, AEP, CRP/CBNBL, IPEN, EEA, PNR A, PNR CMO, PNR SE, SIGALE@Nord-Pas de Calais
 Copie et reproduction interdites



- BOUVIGNIES**
- TILLOY-LEZ-MARCHIENNES**
- WANDIGNIES-HAMAGE**
- WARLAING**

2017

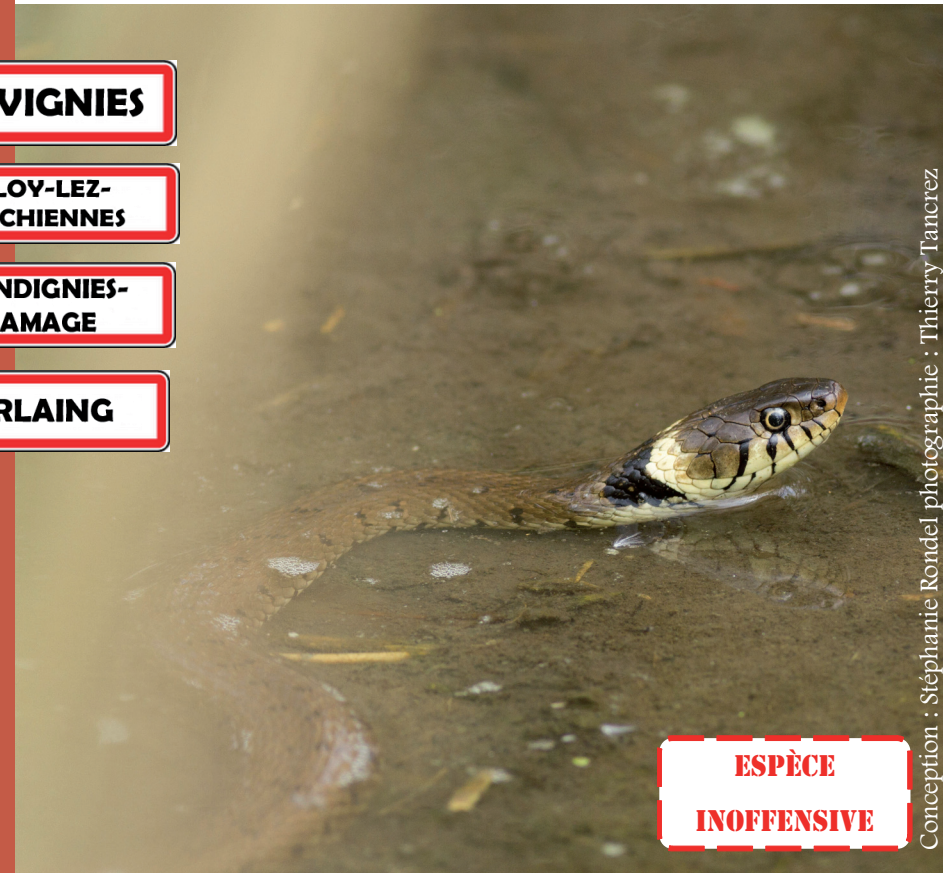

ESPÈCE INOFFENSIVE

Qui est-elle?

Plus d'infos sur: <http://wiki.chainedesterrils.eu/Couleuvre>

TRANSMETTRE **COMMUNIQUER** **DIFFUSER**



Conception : Stéphanie Rondel photographie : Thierry Tancrez

QUI EST-ELLE?

La Couleuvre à collier est le **SEUL SERPENT** vivant à l'état sauvage sur le territoire du Parc naturel régional Scarpe Escaut et de la Communauté de Communes Coeur d'Ostrevent.

Toutes les Couleuvres à collier portent une **TÂCHE JAUNE EN ANNEAU AUTOUR DU COU**, parfois orange, blanc ou rose, tâche bordée vers l'arrière par des plages noires plus ou moins triangulaires.

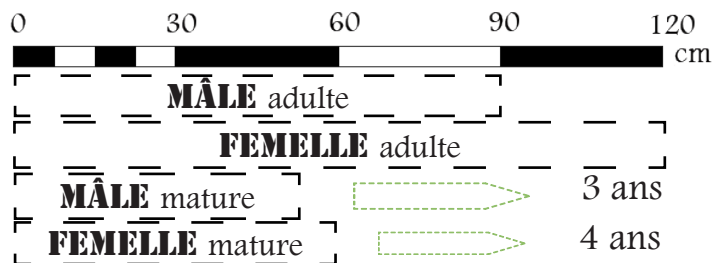

Il est **DIFFICILE DE CONFONDRE CETTE ESPÈCE** avec une autre. Toutefois, l'Orvet fragile (Lézard) est également présent sur le territoire. C'est un lézard sans pattes qui peut donc ressembler à un serpent mais ses écailles sont très petites et sa couleur est marron uniforme.



Couleuvre à collier



Orvet fragile

L'espèce, très discrète, est mal connue sur le territoire. Elle souffre de la **DESTRUCTION DES ZONES HUMIDES** provoquant une raréfaction de sa nourriture.

SES PÉRIODES D'ACTIVITÉS:



Fin d'hibernation:

courant mars

Accouplement:

avril et mai

Ponte:

10 à 50 œufs

fin juin, début juillet

Eclosion des jeunes:

mi-août, septembre

SA NOURRITURE:



SES LIEUX DE VIE:

Le régime alimentaire de cette Couleuvre la lie aux **ZONES HUMIDES**. Elle habite les **PRÉS HUMIDES**, les **ÉTANGS**, **MARAI**s et **TOURBIÈRES**, les **BORDS DES RIVIÈRES**, les **MARES** et **FOSSÉS**.

